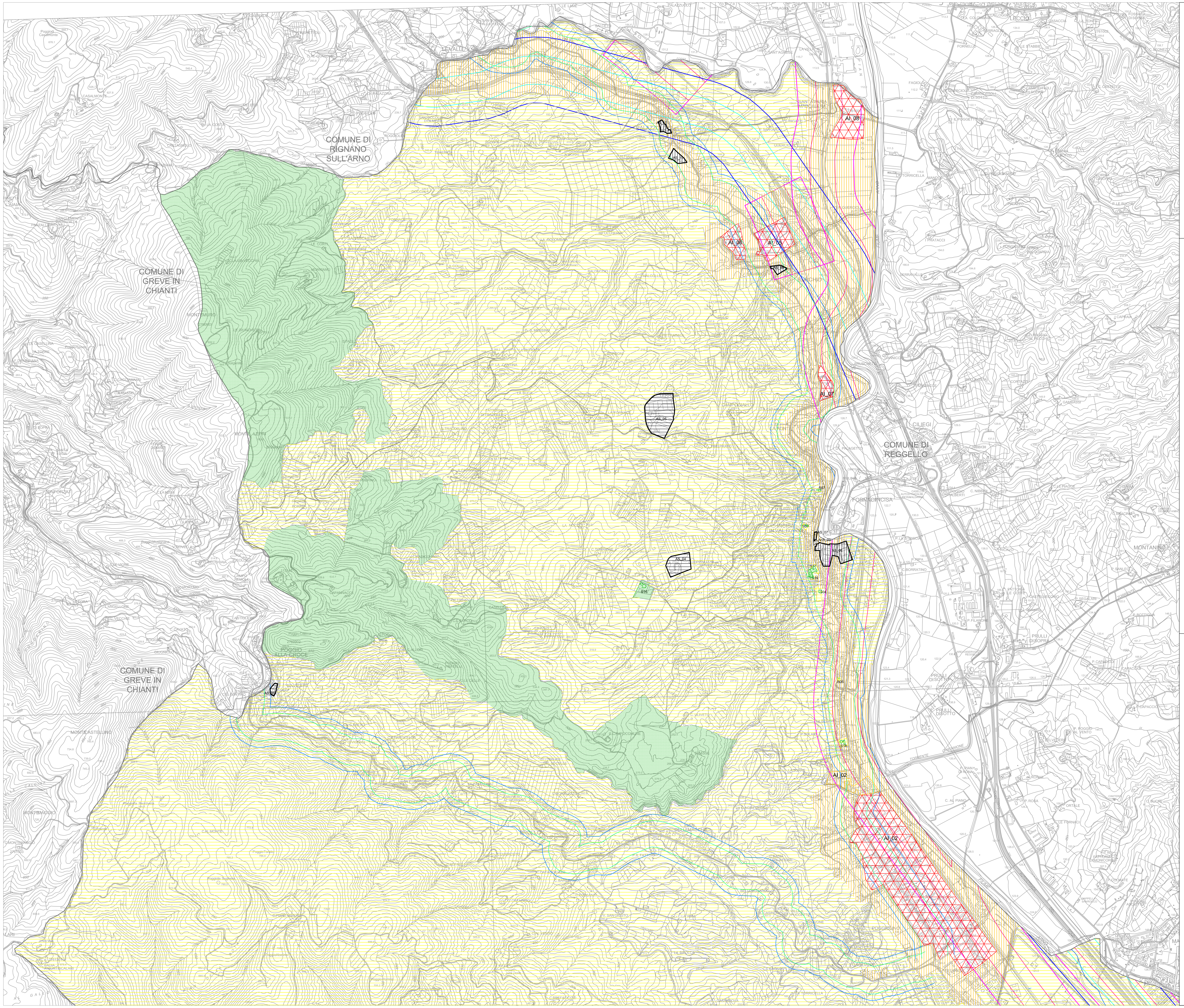


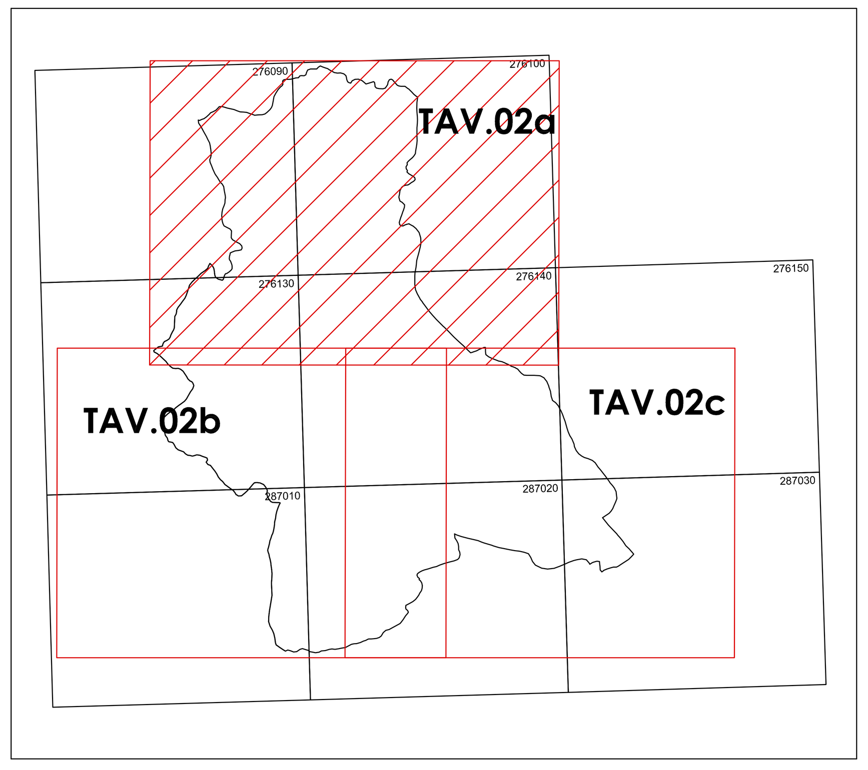


## LEGENDA

### Classi acustiche del territorio

- Classe I - Aree particolarmente protette
- Classe II - Aree prevalentemente residenziali
- Classe III - Aree di tipo misto
- Classe IV - Aree di intensa attività umana
- Classe V - Aree prevalentemente industriali
- Classe VI - Aree esclusivamente industriali
- AS_XX — Aree destinate a pubblico spettacolo a carattere temporaneo
- AnS_XX — Aree normalmente utilizzate per manifestazioni a carattere temporaneo

### Elementi di particolare interesse

- SXX — Aree ed edifici individuati come ricettori sensibili in Classe II
- SXX — Aree ed edifici individuati come ricettori sensibili in Classe III
- AI_XX — Perimetro complessi artigianali e/o industriali

### Fasce di pertinenza acustica delle infrastrutture STRADALI ESISTENTI E ASSIMILABILI (D.P.R. n.142/2004)

- Autostrada - fascia A (100 metri)
- Autostrada - fascia B (250 metri)
- Extraurbana secondaria Cb - fascia A (100 metri)
- Extraurbana secondaria Cb - fascia B (150 metri)

### Fasce di pertinenza acustica delle infrastrutture STRADALI DI NUOVA REALIZZAZIONE (D.P.R. n.142/2004)

- Extraurbana secondaria C1 - fascia 250 metri

### Fasce di pertinenza acustica delle infrastrutture FERROVIARIE (D.P.R. n.459/1998)

- Ferrovia - fascia A (100 metri)
- Ferrovia - fascia B (250 metri)

# COMUNE DI FIGLINE E INCISA VALDARNO (FI)

Comune di Figline e Incisa Valdarno

## PIANO COMUNALE DI CLASSIFICAZIONE ACUSTICA

**previsto dalla Legge 447/95, dalla Legge Regionale 89/98, "Norme in materia di inquinamento acustico" e dalle Linee Guida applicative, approvate con Decreto del Presidente della Giunta Regionale n. 2/R 2014**

## EL.02_A - Zonizzazione Acustica

**Servizio assetto del territorio**

**Responsabile unico del procedimento**
Dr. Agr. Lorenzo Venturi

**Per la società incaricata**
Responsabili del Progetto
Dott. Ing. Sergio Luzzi
Tecnico Competente in Acustica Ambientale n.67 della Regione Toscana
Dott.ssa Raffaella Bellomini
tecnico competente in Acustica Ambientale n. 103 della Provincia di Firenze

**La società incaricata**
VIE EN.RO.SE. Ingegneria S.r.l.
Via Stradivari 19, 50127 Firenze
Tel. 055 4379140 Fax. 055 416835
acustica@vienrose.it

**Progettisti**
Direttore Tecnico
Dott. Ing. Francesco Borchi
Tecnico Competente in Acustica Ambientale n.38 della Provincia di Firenze
Dott.ssa Arch. Rossella Natale
Tecnico Competente in Acustica Ambientale della Regione Campania
Dott. Arch. Stefano Baldini
tecnico competente in Acustica Ambientale n. 210 della Provincia di Firenze
Dott. Arch. Giacomo Nocentini

| Revisione | Descrizione | Data |
|---|---|---|
| 00 | Prima emissione | 30/09/2015 |
| 01 | | 04/02/2016 |
| 02 | | 07/09/2016 |

| Scala | Formato | Elaborato |
|---|---|---|
| 1:10000 | A0 (*.dwg) | 02_A |

Questo documento è di proprietà esclusiva del Comune di Figline e Incisa Valdarno.
E' proibita la riproduzione anche parziale e la cessione a terzi senza una precisa autorizzazione.